Priska Sancini - CH

Web: sancini.ch
Instagram: sancini.art

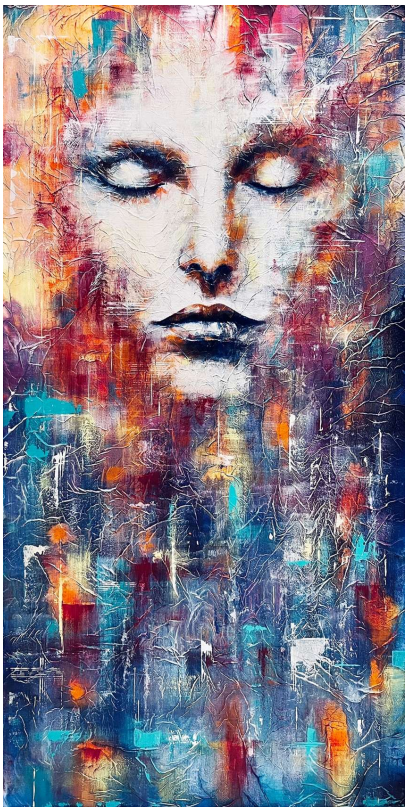

Im inneren der Stille
Mischtechnik
50 x 100 cm

Atem des Ozeans
Mischtechnik
80 x 80 cm

Dolly - Shine Your Own Way
Mischtechnik
80 x 80 cm

Zeitgenössische Kunst von Priska Sancini

Ausdrucksstarke Tier- und Menschenporträts, inspiriert von Natur, Begegnungen und besonderen Momenten. Kunst, die durch feine Linien und lebendige Farben Ausdruck, Emotion und Atmosphäre sichtbar macht.
Ich bin Priska Sancini, zeitgenössische Künstlerin aus Muolen im Kanton St. Gallen. Meine Inspiration finde ich in Tieren und Menschen, in der Natur, in Begegnungen und auf meinen Reisen. Im Zentrum meiner Arbeiten steht dabei nicht allein das Motiv, sondern das, was es ausstrahlt und in uns auslöst – ein Blick, eine Bewegung, eine Stimmung, ein Gefühl.

Meine Tierporträts zeigen Tiere nicht nur in ihrer äusseren Erscheinung. Mich interessieren ihr individueller Charakter, ihre Präsenz und jene oft stillen Augenblicke, in denen ein Blick oder eine Haltung etwas von ihrem Wesen spürbar werden lässt.

Auch meine menschlichen Figuren gehen über die reine Darstellung hinaus. Sie erscheinen nicht als klassische Porträts, sondern als Sinnbilder für Empfindungen, Gedanken und innere Zustände. Gerade darin liegt die verbindende Idee der Werke von SanciniArt: Der Mensch ist niemals nur das, was von aussen sichtbar ist. Hinter jedem Gesicht, jeder Begegnung und jedem Augenblick verbirgt sich eine eigene Welt – geprägt von Erinnerungen, Sehnsüchten, Verletzlichkeit, Stärke und Veränderung. Die Kunst von SanciniArt lädt dazu ein, über das Sichtbare hinauszugehen, einen Moment innezuhalten und nicht nur zu betrachten, sondern zu empfinden.

So unterschiedlich meine Motive auch sein mögen, sie verbindet die Suche nach Ausdruck, Atmosphäre und Emotion – und der Wunsch, nicht nur das Sichtbare festzuhalten, sondern etwas spürbar werden zu lassen.
SanciniArt – Von Hand gezeichnete Kunstwerke.